



Mededelingsformulier in verband met verdeling van ouderdomspensioen bij scheiding

Als u en uw partner gaan scheiden, komen er veel dingen op u af die geregeld moeten worden. Naast afspraken over uw huis, de inboedel en kinderen, is het verstandig om ook afspraken te maken over de verdeling van pensioen. Meer informatie over de verschillende mogelijkheden die er zijn om het pensioen bij scheiding te verdelen kunt u lezen in het Informatieblad *verdeling ouderdomspensioen* bij scheiding. Dit Informatieblad vindt u op de website van Rijksoverheid.

Soms ziet u in dit formulier een *schuingedrukt woord* staan. Dit woord leggen we aan u uit in de woordenlijst achterin dit formulier.

Wanneer stuurt u dit formulier naar uw pensioenuitvoerder?

Met dit formulier geeft u aan uw *pensioenuitvoerder(s)* door dat u gescheiden bent en welke afspraken u en uw ex-partner over de verdeling van het *ouderdomspensioen* hebben gemaakt bij echtscheiding, scheiding van tafel en bed of einde van uw geregistreerd partnerschap¹. Ook als u geen afspraken maakt over de verdeling van het *ouderdomspensioen*, is het belangrijk dat u het formulier naar uw *pensioenuitvoerder(s)* stuurt. Op basis van de wet heeft u namelijk recht op de helft van het *ouderdomspensioen* dat tijdens het huwelijk of geregistreerd partnerschap is opgebouwd.

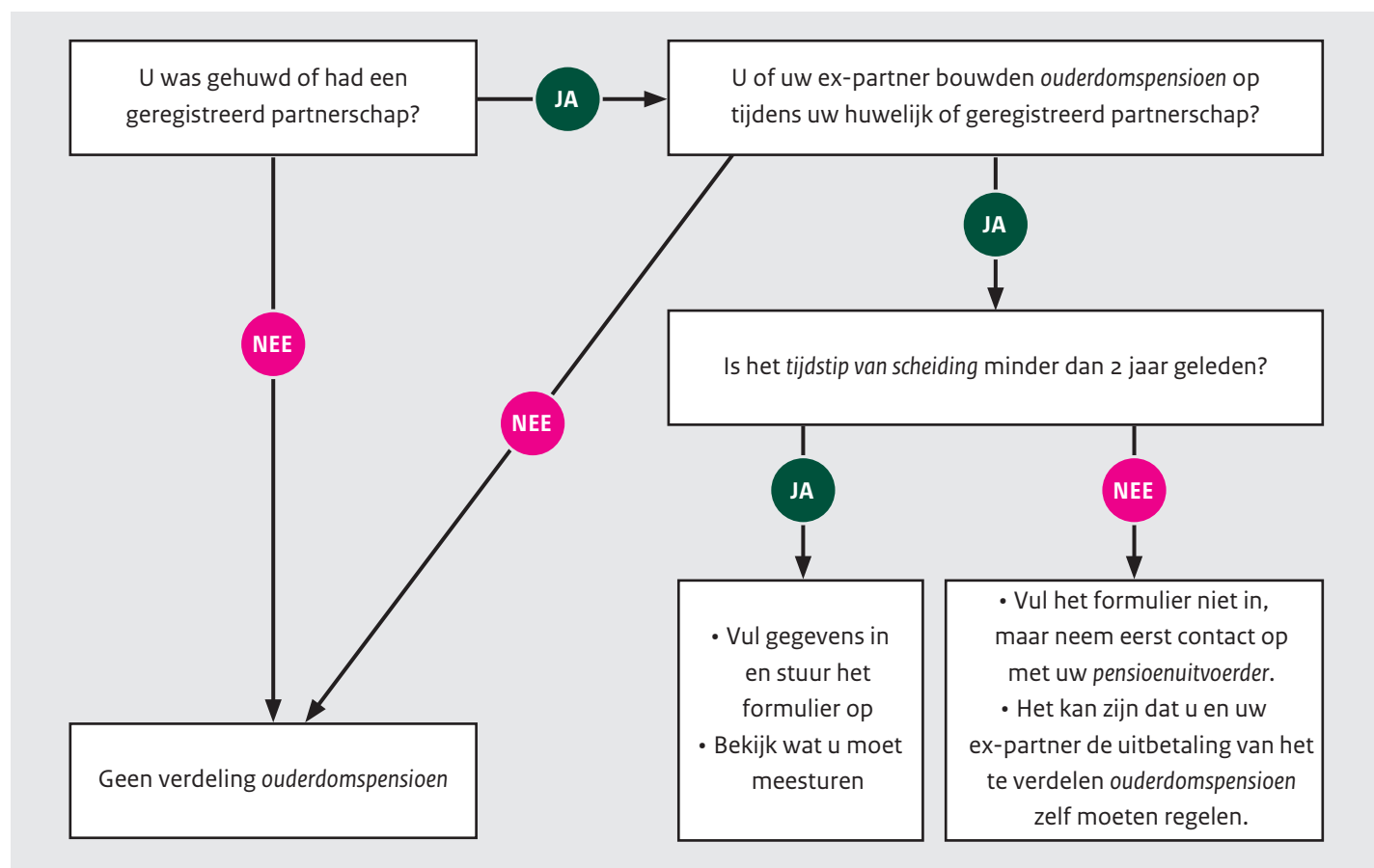

¹ Vanaf 1 mei 1995 hebben u en uw ex-partner bij echtscheiding of scheiding van tafel en bed, allebei recht op een deel van het *ouderdomspensioen* dat tijdens het huwelijk is opgebouwd. Op 1 mei 1995 is namelijk de Wet verevening pensioenrechten bij scheiding in werking getreden (Stb. 1994, 342). Bij wet van 17 december 1997 (Stb. 1997, 660) is de Wet verevening pensioenrechten bij scheiding ook van toepassing verklaard op het geregistreerd partnerschap.

Mededelingsformulier

in verband met verdeling van ouderdomspensioen bij scheiding
Ministerie van Sociale Zaken en Werkgelegenheid

Stuur het formulier naar alle pensioenuitvoerders

Dit formulier stuurt u of uw partner naar **alle** pensioenuitvoerders bij wie u of uw partner tijdens het huwelijk of geregistreerd partnerschap *ouderdomspensioen* heeft opgebouwd.

Op www.mijnpensioenoverzicht.nl ziet u een overzicht van alle pensioenuitvoerders waar u *ouderdomspensioen* heeft opgebouwd.

Stuur het formulier binnen 2 jaar na het tijdstip van de scheiding op

Het is belangrijk dat u dit formulier, zo snel mogelijk, maar in ieder geval binnen 2 jaar na het tijdstip van de scheiding opstuurt naar de pensioenuitvoerder. Alleen dan betaalt de pensioenuitvoerder het verdeelde *ouderdomspensioen* vanaf pensioeningangsdatum aan beide ex-partners uit. Als u het formulier te laat of helemaal niet instuurt, kan het zijn dat u en uw ex-partner vanaf de pensioeningangsdatum zelf de uitbetaling van het verevende *ouderdomspensioen* moeten regelen.

Wat doet de pensioenuitvoerder na ontvangst van het formulier?

De pensioenuitvoerder bekijkt de gegevens uit het formulier en, als u die moet meesturen, de *huwelijkse voorwaarden*, *partnerschapsvoorwaarden* of *het scheidingsconvenant*. Zijn alle gegevens juist en ontbreekt er niets? U krijgt dan bericht van de pensioenuitvoerder over de uitvoering van de gemaakte afspraken.

Wanneer verdeelt de pensioenuitvoerder het ouderdomspensioen niet?

Als het bedrag aan *ouderdomspensioen* na de verdeling voor de ex-partner minder is dan € 497,27 (bedrag 2020) per jaar, is er geen recht op verdeling van het *ouderdomspensioen*. De pensioenuitvoerder verdeelt in dat geval geen *ouderdomspensioen*. U en uw ex-partner krijgen daarover bericht van de pensioenuitvoerder.

Benodigde gegevens

Algemene informatie

1 Gegevens van de persoon die het *ouderdomspensioen* heeft opgebouwd bij de pensioenuitvoerder waar het formulier naar toe wordt gestuurd

1.1	Naam	<input type="text"/>
1.2	Voornamen	<input type="text"/>
1.3	Adres	<input type="text"/>
1.4	Postcode + woonplaats	<input type="text"/>
1.5	Geboortedatum	<input type="text"/>
1.6	Burgerservicenummer	<input type="text"/>
1.7	E-mailadres	<input type="text"/>
1.8	Telefoonnummer	<input type="text"/>
1.9	IBAN-rekeningnummer	<input type="text"/>

2 Gegevens van de persoon die recht krijgt op een gedeelte van het opgebouwde *ouderdomspensioen*

2.1	Naam	<input type="text"/>
2.2	Voornamen	<input type="text"/>
2.3	Adres	<input type="text"/>
2.4	Postcode + woonplaats	<input type="text"/>
2.5	Geboortedatum	<input type="text"/>
2.6	Burgerservicenummer	<input type="text"/>
2.7	E-mailadres	<input type="text"/>
2.8	Telefoonnummer	<input type="text"/>
2.9	IBAN-rekeningnummer	<input type="text"/>

3 Gegevens van de pensioenuitvoerder

3.1 Naam van de pensioenuitvoerder _____

3.2 Registratie/deelnemer/
polisnummer
(dit kunnen meerdere
nummers zijn) _____

4 Gegevens huwelijk / geregistreerd partnerschap

4.1 Datum huwelijk of
geregistreerd partnerschap _____

4.2 Datum einde huwelijk of
geregistreerd partnerschap _____

4.3 Datum scheiding van
tafel en bed _____

Verdeling van het ouderdomspensioen

Kiest u voor de wettelijke standaardverdeling? Dan heeft elke ex-partner recht op de helft van het *ouderdomspensioen* dat is opgebouwd tijdens het huwelijk of geregistreerd partnerschap.

Maar soms heeft u in uw *huwelijkse voorwaarden* of *partnerschapsvoorwaarden* al iets (anders) vastgelegd over de verdeling van uw pensioen. En soms wordt daarover iets afgesproken en vastgelegd in een *scheidingsconvenant*.

Kijk hiervoor in uw *huwelijkse voorwaarden*, *partnerschapsvoorwaarden* of in het *scheidingsconvenant*. U kunt dit ook navragen bij uw notaris of advocaat. Beantwoord daarna de vragen in het schema om na te gaan welke gegevens u nog moet invullen.

Let op: Het is belangrijk dat de gegevens die u op het formulier invult gelijk zijn aan de afspraken die u en uw ex-partner hebben gemaakt in de *huwelijkse voorwaarden* of *partnerschapsvoorwaarden* of in het *scheidingsconvenant*. Dit voorkomt vertraging in de afhandeling.

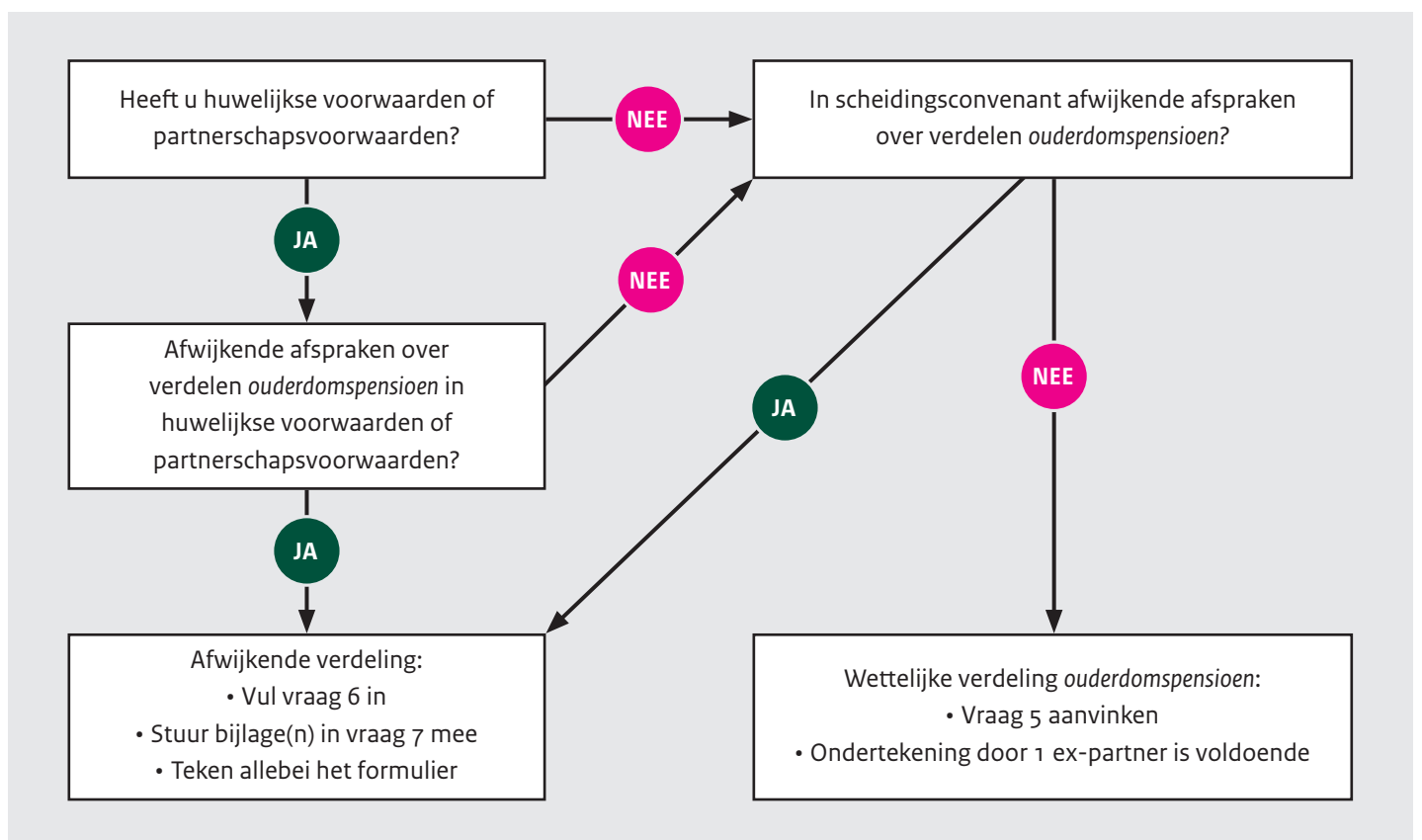

5 Standaardverdeling volgens de wet

5.1 Geef aan welke situatie op u en uw ex-partner van toepassing is

Mijn ex-partner en ik kiezen voor de standaardverdeling volgens de wet.

Elke ex-partner heeft recht op de helft van het tijdens het huwelijk of geregistreerd partnerschap opgebouwde *ouderdomspensioenen* van de andere ex-partner.

U hoeft vraag 6 niet in te vullen. Ga naar het onderdeel 7 'Wat stuurt u mee met dit formulier'?

6

Afwijkende afspraken over verdeling *ouderdomspensioenen*

Mijn ex-partner en ik hebben afwijkende afspraken gemaakt over de verdeling van *ouderdomspensioenen* bij scheiding. Deze afwijkende afspraken hebben we vastgelegd in de *huwelijkse voorwaarden* of *partnerschapsvoorwaarden* of in het *scheidingsconvenant*.

6.1 Afwijking van de standaardverdeling (meerdere keuzes mogelijk)

Mijn ex-partner en ik hebben afgesproken om het *ouderdomspensioenen* **niet** te verdelen.

Mijn ex-partner en ik hebben gekozen voor een afwijking van de standaardverdeling.

Dit is onze keuze:

Mijn ex-partner en ik zijn een **afwijkende verdeling** overeengekomen:

% is voor (naam):

| |

% is voor (naam):

| |

Mijn ex-partner en ik zijn een **afwijkende periode** overeengekomen.

Het opgebouwde *ouderdomspensioenen* moet verdeeld worden over de volgende periode:

van (datum) tot en met (datum):

| |

6.2 Keuze voor conversie (alle vragen over conversie beantwoorden)

Mijn ex-partner en ik hebben gekozen voor *conversie*.

Voor de *conversie* zijn mijn ex-partner en ik de volgende verdeling overeengekomen:

% is voor (naam):

| |

% is voor (naam):

| |

Voor de *conversie* moet de volgende periode gebruikt worden:

Periode van huwelijk of geregistreerd partnerschap

Een afwijkende periode:

van (datum) tot en met (datum):

| |

7 Wat stuurt u mee met dit formulier?

- Past u de wettelijke standaardverdeling toe?
Dan hoeft u niets mee te sturen met dit formulier. Ga verder naar de ondertekening van het formulier.
- Heeft u afwijkende afspraken gemaakt over de verdeling van het *ouderdomspensioen*?
Stuur een *gewaarmerkte kopie* van de *huwelijkse voorwaarden* of *partnerschapsvoorwaarden* of het *scheidingsconvenant* mee waarin de afwijkende afspraken vast liggen. U mag ook een kopie maken van een aantal pagina's van een *gewaarmerkt scheidingsconvenant* of *gewaarmerkte voorwaarden*. De volgende pagina's heeft de *pensioenuitvoerder* in dat geval nodig: de eerste pagina met de namen van beide ex-partners, de pagina waarop de afspraken over pensioen zijn gemaakt, de laatste pagina met handtekeningen van beide ex-partners.
- Is uw huwelijk of geregistreerd partnerschap in het buitenland gesloten?
Stuur een *gewaarmerkte kopie* van de huwelijksakte of akte van registratie van het partnerschap.
- Is uw huwelijk of geregistreerd partnerschap in het buitenland beëindigd?
Stuur een *gewaarmerkte kopie* van het bewijs van echtscheiding of beëindiging van het geregistreerd partnerschap.

8 Ondertekening

Wie ondertekent het formulier?

- Eén ex-partner of beide ex-partners ondertekent (ondertekenen) het formulier als de wettelijke standaardverdeling wordt toegepast. **Let op:** heeft u vraag 5 ingevuld?
- Beide ex-partners ondertekenen het formulier bij afwijkende afspraken over de verdeling van het *ouderdomspensioen*. **Let op:** heeft u vraag 6 ingevuld en de bijlage(n) bedoeld in vraag 7 bijgevoegd?

Hierbij verklaart (verklaren) ondergetekende(n)

8.1 Naam

en

8.2 Naam

dat:

- het huwelijk of geregistreerd partnerschap is beëindigd en dat de *pensioenuitvoerder* met dit formulier geïnformeerd wordt over de afspraken die gemaakt zijn over de verdeling van het *ouderdomspensioen*, en
- het formulier naar waarheid is ingevuld.

8.3 Datum

8.4 Handtekening

8.5 Datum

8.6 Handtekening

Let op: Veranderingen in uw persoonlijke situatie kunnen van invloed zijn op de afspraken die u en uw ex-partner gemaakt hebben over de verdeling van het *ouderdomspensioen*. Neem daarom bij veranderingen in uw persoonlijke situatie altijd contact op met uw *pensioenuitvoerder*. Om welke persoonlijke situaties het gaat kunt u lezen in het informatieblad 'Verdeling van ouderdomspensioen bij scheiding'.

Woordenlijst

Conversie

Splitsing van het opgebouwde ouderdomspensioen en nabestaandenpensioen in een eigen pensioenaanspraak voor de ex-partner die het ouderdomspensioen niet heeft opgebouwd.

Formulier mededeling scheiding

Met dit formulier geeft u aan *pensioenuitvoerders* door dat u gescheiden bent en dat u afspraken heeft gemaakt over de verdeling van het pensioen. Stuur dit formulier binnen twee jaar na het *tijdstip van scheiding* op naar de *pensioenuitvoerder*.

Gewaarmerkt(e) kopie of uittreksel

Kopie, samenvatting, of deel van een officieel document, zoals de huwelijkse voorwaarden, partnerschapsvoorwaarden of het scheidingsconvenant. Op deze kopie staat de handtekening of stempel van een advocaat, notaris of een buitenlandse autoriteit.

Huwelijkse voorwaarden

Afspraken die u en uw echtgenoot hebben gemaakt voor het of tijdens het huwelijk. Hierin staat wat wel en geen huwelijksvermogen is. De afspraken legt u vast bij de notaris.

Mijnpensioenoverzicht.nl

De website waar u informatie vindt over uw pensioen.

Mijnpensioenoverzicht.nl geeft antwoord op vragen als:

- Heeft u nog ergens een 'vergeten' pensioen opgebouwd?
- Hoeveel pensioen heeft u opgebouwd en bij welke *pensioenuitvoerders*?
- Wat krijgen uw nabestaanden als u overlijdt?

Voor deze website heeft u een DigiD nodig. Heeft u nog geen DigiD, vraag deze dan aan op www.digid.nl.

Ouderdomspensioen

Wat is wel en wat is geen ouderdomspensioen?

Wel ouderdomspensioen is:

- ouderdomspensioen opgebouwd bij een werkgever;
- SAIP-pensioen (Samenloop Indische Pensioenen);
- militair pensioen;
- pensioenreserveringen in eigen vennootschap.

Geen ouderdomspensioen is:

- VUT-uitkering;
- lijfrenteverzekering;
- arbeidsongeschiktheidspensioen.

De AOW-uitkering kunt u niet verdelen.

Pensioenuitvoerder

Het pensioenfonds of de verzekeraar waar (ouderdoms)pensioen wordt opgebouwd.

Partnerschapsvoorwaarden

Afspraken die u en uw partner hebben gemaakt voor het of tijdens het partnerschap. Hierin staat wat wel en geen partnerschapsvermogen is. De afspraken legt u vast bij de notaris.

Scheiding

Dat is een echtscheiding of scheiding van tafel en bed dan wel beëindiging van het geregistreerd partnerschap anders dan door de dood, vermissing of omzetting van een geregistreerd partnerschap in een huwelijk.

Scheidingsconvenant

Hierin staan de afspraken die u maakt in het kader van uw scheiding, bijvoorbeeld over de verdeling van uw bezittingen en schulden. Ook kunt u in het scheidingsconvenant afspraken maken over de verdeling van het ouderdomspensioen en *conversie*.

Tijdstip van scheiding

Het tijdstip van scheiding is afhankelijk van de vraag of sprake is van een echtscheiding of beëindiging van een geregistreerd partnerschap, dan wel of sprake is van een scheiding van tafel en bed:

- Bij een echtscheiding dan wel beëindiging van het geregistreerd partnerschap anders dan door de dood, vermissing of omzetting van een geregistreerd partnerschap in een huwelijk is het tijdstip van scheiding de datum van inschrijving van de beschikking in de registers van de burgerlijke stand.
- Bij een scheiding van tafel en bed is het tijdstip van scheiding de datum van inschrijving van de beschikking in het huwelijksgoederenregister.